Neue Lieder

für

eine Singstimme

mit Begleitung des Pianoforte

komponiert von

Max Thomale.

Op. 4. Drei Lieder Pr. M 1,50.

№ 1. Ein grünes Blatt.
№ 2. Winterlied.
№ 3. Die Kindlein wissen's.

Op. 5. Drei Lieder Pr. M 1,50.

№ 1. Als ich dich kaum gesehn.
№ 2. Getrost.
№ 3. Mondlicht.

Eigentum des Componisten

Verlag der Musikalienhandlung
C. BECHER, BRESLAU.
C. B. 243–248

Oscar Brandstetter, Leipzig.

34461 III N
Oddz. Zbiorów Muz.

Meiner lieben Frau Anni gewidmet.

„Als ich dich kaum gesehn."

(Th. Storm.)

34461 III N

Max Thomale, Op. 5. No. 1.

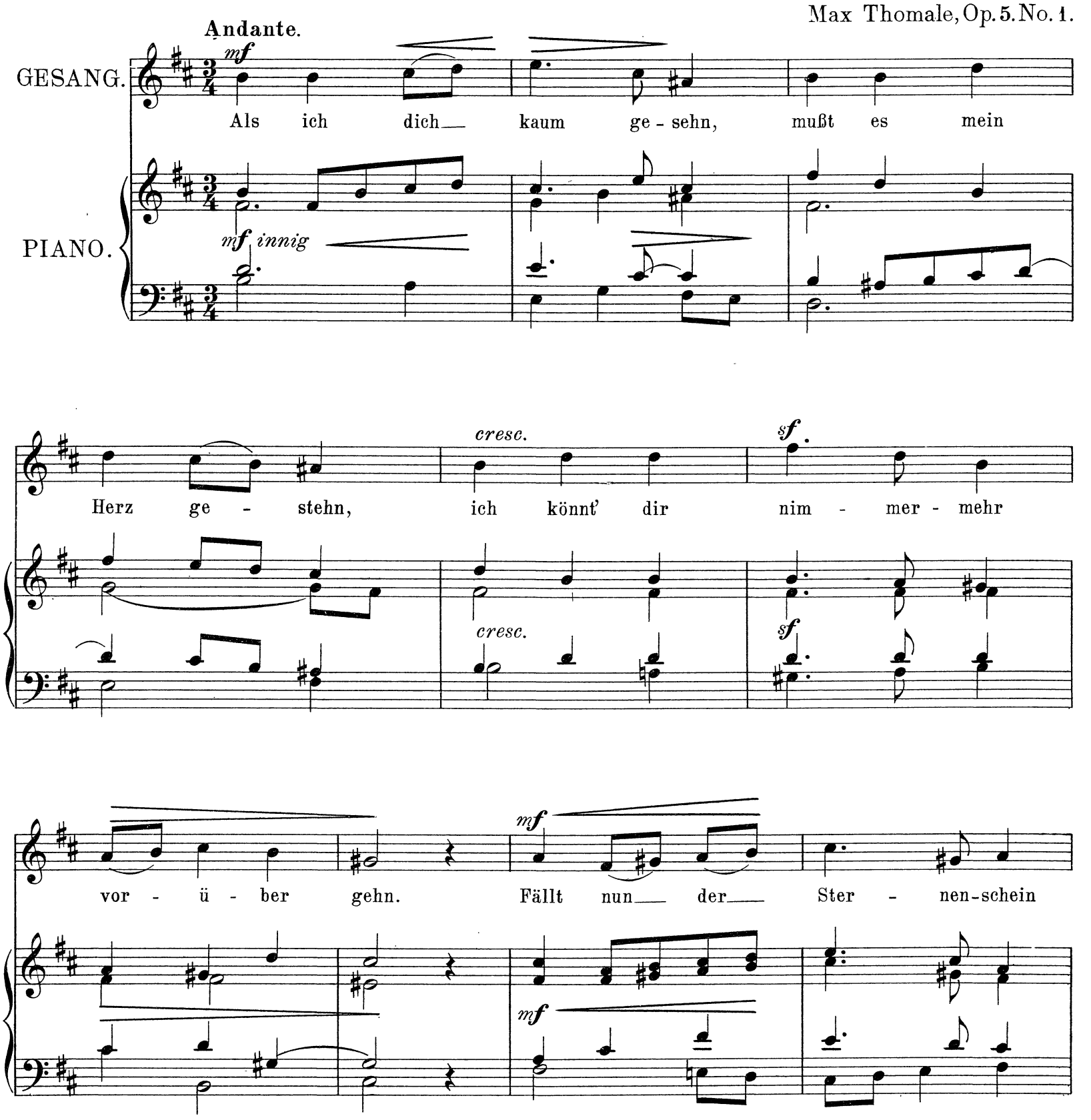

Neue Lieder.
Verlag von C. Becher in Breslau.
C. B. 246
Stich u. Druck v. Oscar Brandstetter, Leipzig.

BIBLIOTEKA UNIWERSYTECKA WROCŁAW
2685 N Muz.
[10,-]

nachts in mein Käm - mer-lein lieg' ich und schla - fe nicht

und den - ke dein. Ist doch die See - le mein

mf

so ganz ge - wor - den dein, zit - tert in dei - ner Hand

f più lento *p dolce e rit.*

f più lento *p dolce e rit*

mf a tempo *poco rit. e dim.*

tu' ihr kein Leid, tu' ihr kein Leid!

mf a tempo *poco rit. e dim.*

Getrost.

(C. Stieler.)

Max Thomale, Op. 5. No. 2.

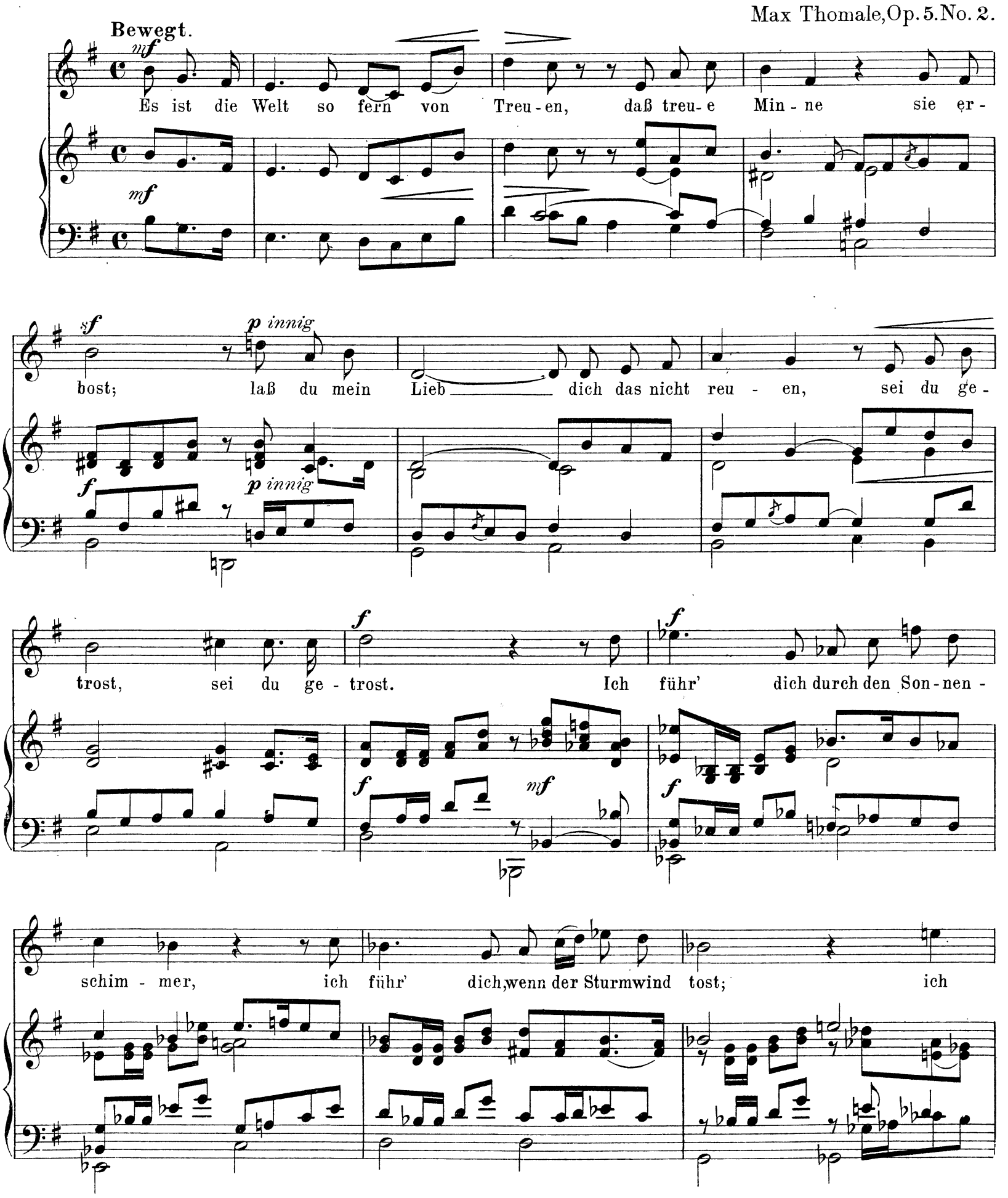

f seelenvoll

lieb' dich ü - ber - all und im - - mer! Sei du ge -

p

trost, sei ge - trost, ich

f

lieb' dich ü - ber - all und im - - mer, sei du ge -

p

trost, sei ge - trost!

mf *f*

Mondlicht.

(Th. Storm.)

Max Thomale, Op. 5. No. 3.

In ruhiger Bewegung.

p

Wie liegt im Mon-den - lich - te be - gra - ben nun die Welt; wie

p *zart und innig*

mf

se - lig ist der Frie - de, der sie um - fan - gen hält! Die Win - de müs-sen

mf *p*

schwei - gen, so sanft ist die - ser Schein; sie säu - seln nur und we - ben und

mf

schla-fen end-lich ein. Und was in Ta - ges - glu - - ten zur Blü - te nicht er -

p *mf* *p*

hervortretend

molto cresc.

wacht, es öff - net sei - ne Kel - - che und duf - tet in die

molto cresc.

f sehr ausdrucksvoll *p*

Nacht und duf - tet in die Nacht. Wie bin ich sol-chen Frie - dens seit

f sehr ausdrucksvoll *p*

lan - ge nicht ge - wohnt! Sei du in mei - nem Le - ben, sei du in mei - nem

sf molto cresc.

sf molto cresc.

dolce *f con anima*

Le - ben der lie - be-vol - le Mond, der lie - be-vol - le Mond.

dolce *f con anima*