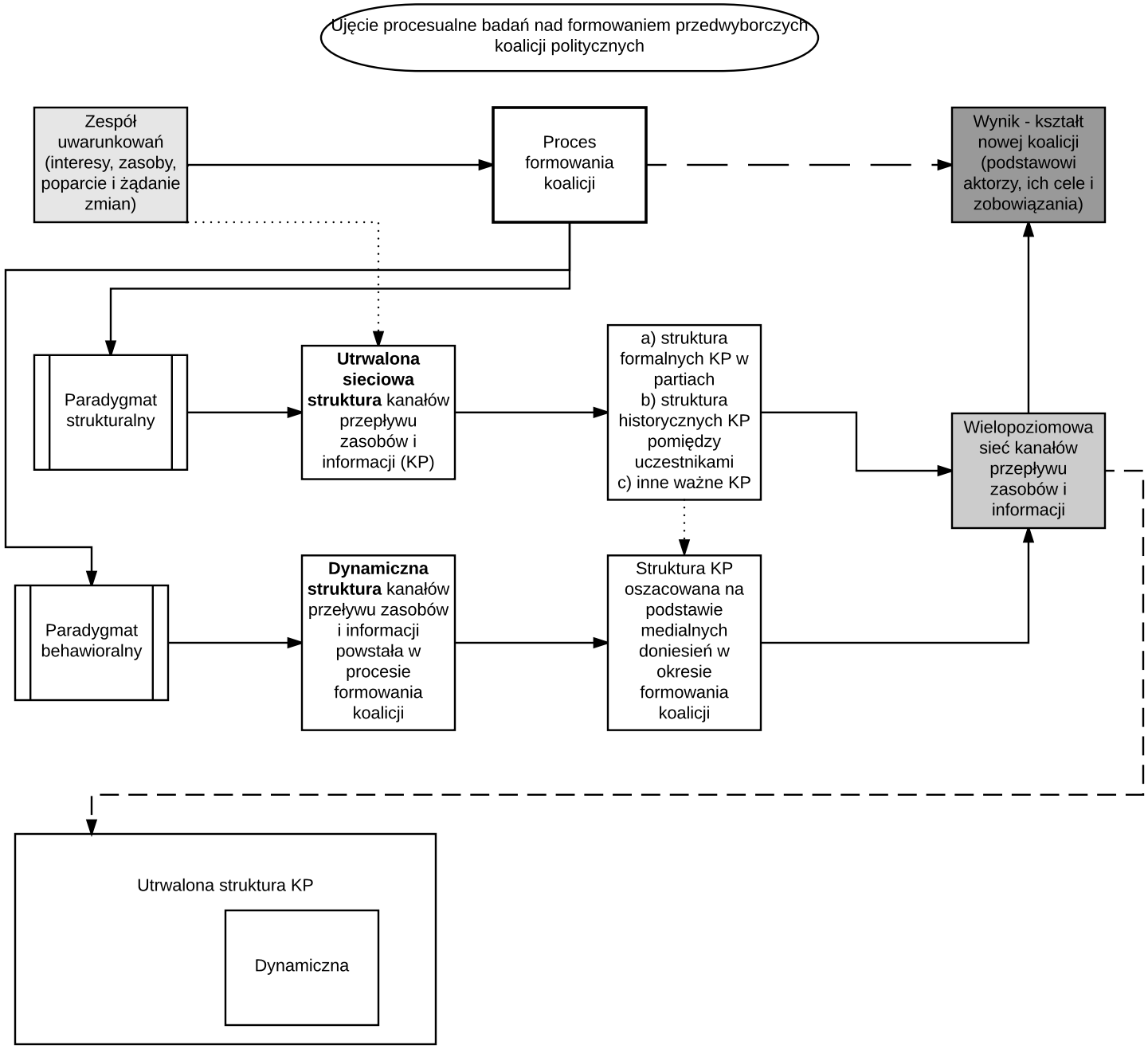
Ujęcie procesualne badań nad formowaniem przedwyborczych koalicji politycznych
Zespół uwarunkowań (interesy, zasoby, poparcie i żądanie zmian)
Proces formowania koalicji
Wynik - kształt nowej koalicji (podstawowi aktorzy, ich cele i zobowiązania)
Paradygmat strukturalny
Utrwalona sieciowa struktura kanałów przepływu zasobów i informacji (KP)
a) struktura formalnych KP w partiach
b) struktura historycznych KP pomiędzy uczestnikami
c) inne ważne KP
Wielopoziomowa sieć kanałów przepływu zasobów i informacji
Paradygmat behawioralny
Dynamiczna struktura kanałów przeływu zasobów i informacji powstała w procesie formowania koalicji
Struktura KP oszacowana na podstawie medialnych doniesień w okresie formowania koalicji
Utrwalona struktura KP
Dynamiczna